Gestión de Comunidades de Propietarios

Liderazgo y desarrollo · Teleformación · 60 horas · Tutor acreditado · Diploma acreditativo

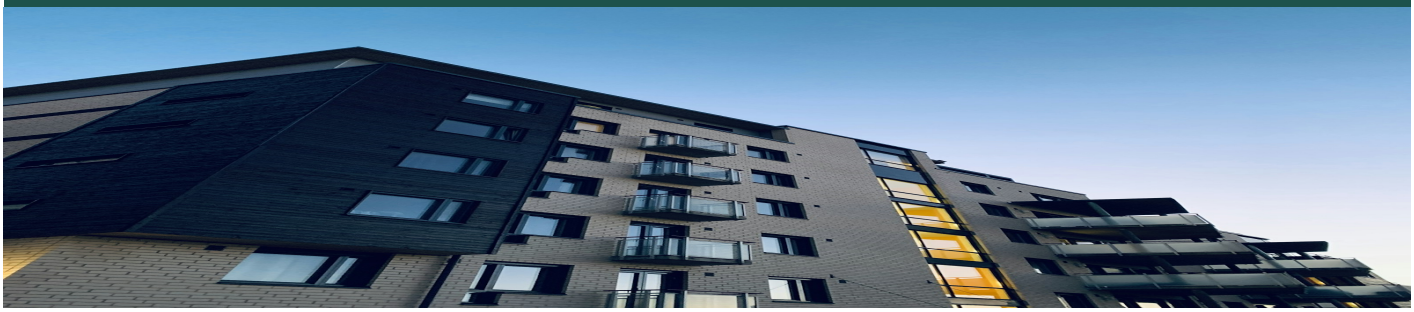

Conocer el marco legal de la propiedad horizontal.

Conocer el marco legal de la propiedad horizontal. Gestionar administrativa y económicamente una comunidad de propietarios. Resolver conflictos y organizar juntas de propietarios.

Objetivos

- Conocer el marco legal de la propiedad horizontal.
- Gestionar administrativa y económicamente una comunidad de propietarios.
- Resolver conflictos y organizar juntas de propietarios.

Contenidos

- Ley de Propiedad Horizontal.
- Órganos de gobierno de la comunidad.
- Gestión económica y presupuestos.
- Juntas de propietarios: convocatoria y actas.
- Morosidad y reclamación de cuotas.
- Resolución de conflictos vecinales.