Transformación Digital en la Empresa

Tecnología digital · Teleformación · 60 horas · Tutor acreditado · Diploma acreditativo

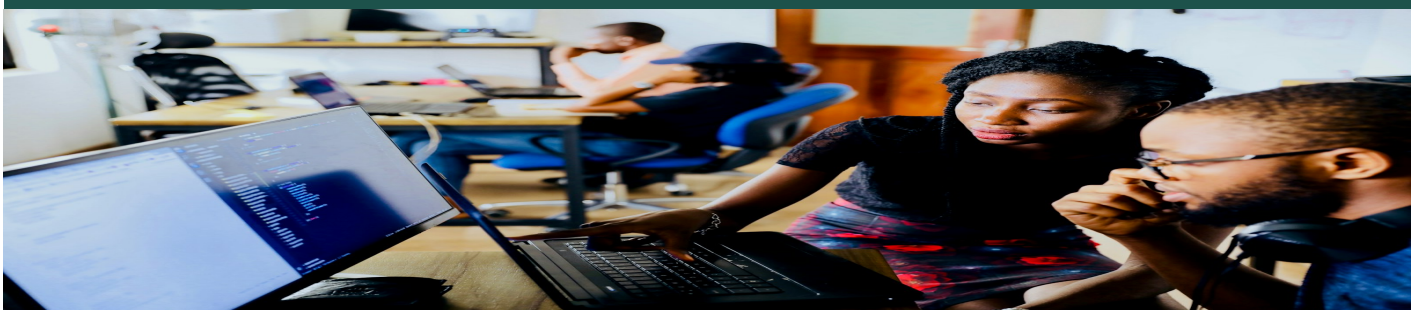

Comprender el proceso de transformación digital empresarial.

Comprender el proceso de transformación digital empresarial. Identificar tecnologías clave para la digitalización de procesos. Diseñar un plan de transformación digital.

Objetivos

- Comprender el proceso de transformación digital empresarial.
- Identificar tecnologías clave para la digitalización de procesos.
- Diseñar un plan de transformación digital.

Contenidos

- Concepto y fases de la transformación digital.
- Tecnologías habilitadoras digitales.
- Digitalización de procesos internos.
- Cultura digital y gestión del cambio.
- Ciberseguridad en la transformación digital.
- Elaboración de un plan de digitalización.